PATUEL RHOEK KAH TANGTAH

548

HK 487

G. Biak Nawl

Father's Day

1. Pa - tuel rhoek kah uep - om - nah hlah mueh la khak tu uh sih,
2. Pa - tuel rhoek kah ko poek then ma - mih ko - poek la khueh sih,
3. Pa - tuel rhoek kah ko poek cim lung - buei cim sak uH van sih,
4. Cun kung pa hin-yah na sih Pa - then muei mae la om tih,

a hing - nah te thui ka ngaih. Ko at ca - la om uh tih,
a hing - nah te thui ka ngaih. A kum a ko cak ngaih pawh,
a hing - nah te thui ka ngaih, Oek-hlawn koe voei na khueh pawh,
a hing - nah te thui ka ngaih, Tha om nah poek na boeih neh,

a dueng a long la hing uh. Boei-pa ol bang la lung uh
Yu rhui buh hah khaw ngaih pawh, Boei-pa hnin a then la a
Hlang so sawt sit - nah khueh pawh, tuk - kil - nah a then la a
Ma mih ham kho-daeng a ming, Hing-nah cueih-nah boeih te m'hmu

thae.
yaeh. Ta hae tue kho sak nah dan
vai.
sak. *Ta hae tue kho sak*

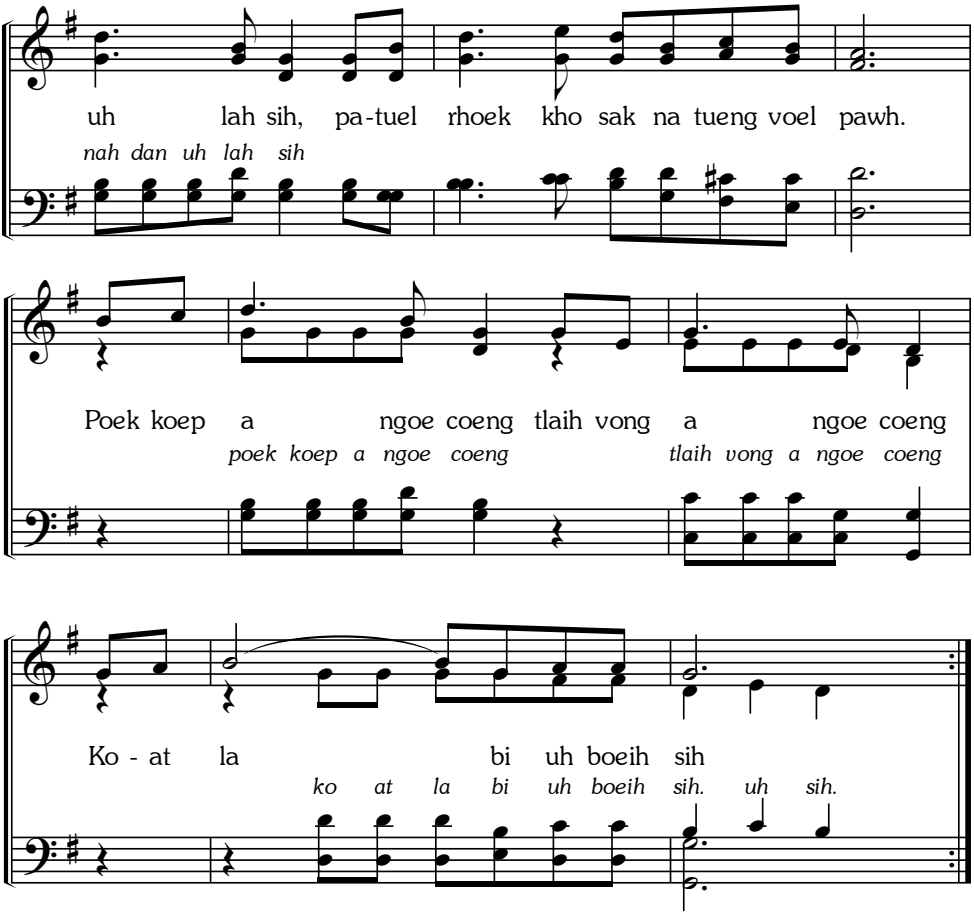
uh lah sih, pa-tuel rhoek kho sak na tueng voel pawh.
nah dan uh lah sih
Poek koep a ngoe coeng tlaih vong a ngoe coeng
poek koep a ngoe coeng tlaih vong a ngoe coeng
Ko - at la bi uh boeih sih
ko at la bi uh boeih sih. uh sih.